

PLANTA BAJA CONJUNTO
ARQUITECTONICA
ESC 1:75

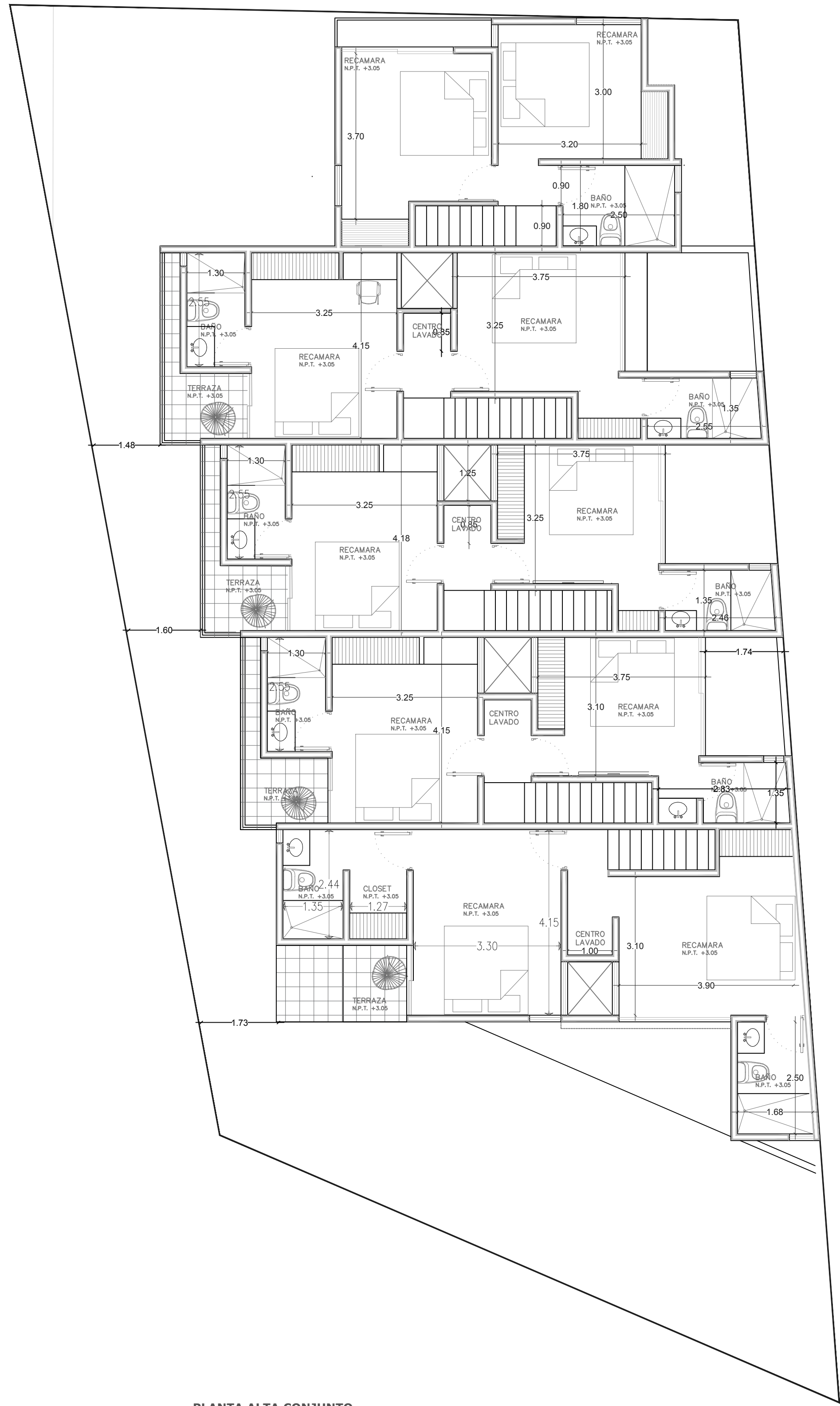

PLANTA ALTA CONJUNTO
ARQUITECTONICA
ESC 1:75

AREA DE TERRENO	413.77	100%
AREA VERDE	69.96m2	17%
TECHO VERDE	33.90m2	03% + 05%
AREA VERDE TOTAL	103.86m2	

AREA CONSTRUIDAS		
DEPARTAMENTO 1	PLANTA BAJA	39.81
	PLANTA ALTA	52.60
	TOTAL M2	92.41
DEPARTAMENTO 2	PLANTA BAJA	41.01
	PLANTA ALTA	47.29
	TOTAL M2	88.3
DEPARTAMENTO 3	PLANTA BAJA	41.97
	PLANTA ALTA	48.26
	TOTAL M2	90.23
DEPARTAMENTO 4	PLANTA BAJA	42.95
	PLANTA ALTA	49.21
	TOTAL M2	92.16
DEPARTAMENTO 5	PLANTA BAJA	28.39
	PLANTA ALTA	36.06
	TOTAL M2	64.45

CAJONES 7 (INC PARA DISCAPACITADOS)		
ARBORIZACION		
MACULIS	3	
CHACA	3	
ANACAHUITA	2	
KAAN JABIN	1	
TOTAL	9	

DISEÑO:
e>A
ARQUITECTOS
CALLE 15 A No. 364 X 16 Y 16
FRACCIONAMIENTO PARADISO MAYA,
MÉRIDA, YUCATÁN, MÉXICO.
TEL: (999) 254 3521
emayorquesa@hotmail.com
www.emayorquesa.com

PROYECTO:
DEPARTAMENTOS
CHUBURNA
PLANO:
PLANTA ARQUITECTÓNICA

NUMERO DE PLANO:
AP-DEPCH-01
PROPIETARIO:
ROGER ARTURO ESCAMILLA
CARRILLO

DIRECCIÓN:
CALLE 23b # 213
CHUBURNA DE HIDALGO, YUCATÁN
REVISIÓN:
FECHA:
DIBUJO: E>a

ESCALA: 1:75
ACOTACIONES: METROS
FECHA: JULIO 2018
P. C. M.:
REGISTRO:
CEDULA:

- SIMBOLOGIA:**
- INDICA: COTA
 - INDICA: CAMBIO DE NIVEL
 - INDICA: PENDIENTE
 - INDICA: CORTE
 - N.P.T. INDICA: NIVEL DE PISO TERMINADO
 - N.L.T. INDICA: NIVEL DE LOSA TERMINADA
 - ✂ INDICA: DIBUJO TRUNCO

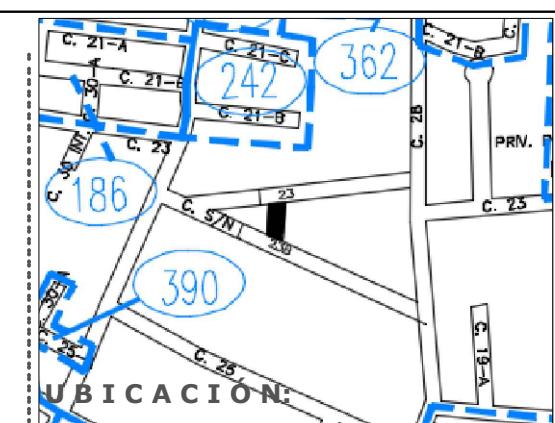

CON FUNDAMENTO EN EL ARTÍCULO 5º PARRAFO SEGUNDO DE LA CONSTITUCIÓN POLÍTICA DE LOS ESTADOS UNIDOS MEXICANOS; 2, 3, 4, 71 Y 73 DE LA LEY REGLAMENTARIA DEL ARTÍCULO 5º CONSTITUCIONAL; 13 DE LA LEY FEDERAL DEL DERECHO DE AUTOR; 2, 7, 10, 15, 26, 29 Y 30 DE LA LEY DE PROFESIONALES DEL ESTADO DE YUCATÁN; Y ARTÍCULOS 1, 4, 6, 9 Y 11 DEL DECRETO 79 QUE CONTIENE EL REGLAMENTO DEL EJERCICIO Y DELIMITACIÓN DE LA PROFESIÓN DE ARQUITECTURA; SE ESTABLECE QUE TODA LA INFORMACIÓN GRÁFICA Y VERBAL CONTENIDA EN EL PRESENTE DOCUMENTO, ES OBRA INTELECTUAL, TÉCNICA, ESTÉTICA Y ARTÍSTICA DEL AUTOR, CON RESERVA Y DERECHOS DE PATENTE ASI COMO DE AUTOR, SEGÚN LA LEY FEDERAL CORRESPONDIENTE; Y ES ÚNICA Y EXCLUSIVA RESPONSABILIDAD DEL MISMO, Y QUEDA ESTRICTAMENTE PROHIBIDA SU COPIA, REPRODUCCIÓN, UTILIZACIÓN O APROVECHAMIENTO Y DIFUSIÓN SEA PARCIAL O TOTAL, CON RESERVAS DE PODER INTERPONER QUERRELA POR PARTE DE SU AUTOR CONTRA QUIEN O QUIERES RESULTEN RESPONSABLES.